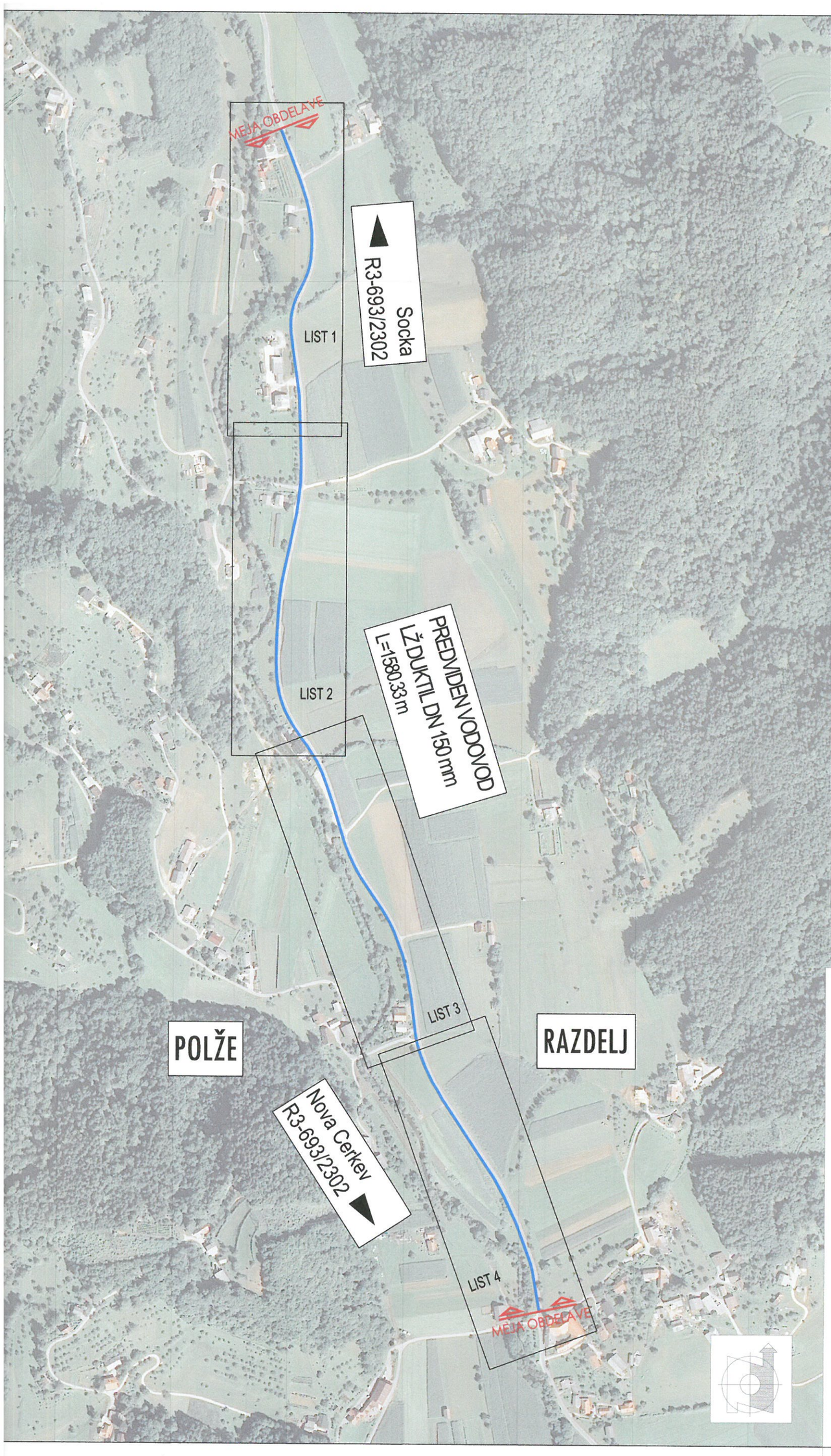

Sprememba:	Opis sprememb:

Investitor:
Občina Vojnik
Keršova ulica 8
3212 Vojnik

Objekt / del objekta:
Vodovod Nova Cerkev

	Ime:
Odg. vodja proj.:	Peter Tovornik, univ.dipl.inž.grad.
Odg. projektant:	Peter Tovornik, univ.dipl.inž.grad.
Sodelavec:	Slaven Đurić, univ.dipl.inž.prom.

Faza: PZI	Št. projekta: 251/17	Št. načrta:

Št. odseka:	Arh. št.:	Faza/objekt:
2302		004.2251